

ภูเก็ต

Phuket



คฤหาสน์ ราวีย์
Rawai Phuket

รายละเอียดห้อง และ ภาพถ่ายสถานที่จริง Room Details with real place photos



แวดล้อมด้วยธรรมชาติ แมกไม้ ทิวเขา สายลม ท้องทะเล สงบ เป็นส่วนตัว อีกทั้งเพียบพร้อมด้วยสาธารณูปโภคครบครัน สระว่ายน้ำ ศาลา พื้นที่พักผ่อนกว้างขวาง

Surrounded by nature, trees, mountain, fresh wind, sea view, peaceful and privacy with all facilities needed, swimming pool, SALA, rest area

สรุปย่อรายละเอียดห้อง

ห้องนอน ๕
ห้องน้ำ ๗
ห้องรับประทานอาหาร ๑
ห้องครัว ๒
ห้องรับแขกนั่งเล่น ๓
ห้องชมภาพยนตร์ ๑
ห้องทำงาน ๑
ห้องสนุกเกอร์ ๑
ห้องออกกำลังกาย ๑
ห้องอบไอน้ำ ๑
ห้องสมุด ๑
ห้องแช่ไวน์ ๑

Summary of rooms

Bedrooms 5
Bathrooms 7
Dining 1
Kitchen 2
Living & Open -Living 3
Cinema 1
Study- Office 1
Snooker room 1
Gym 1
Steam 1
Library 1
Wine cellar

สรุปย่อเพิ่มเติม

นอกจากห้องต่างๆดังสรุปเบื้องต้น ภายในบ้านมีทางเดินเชื่อมกันจึงโล่ง สัมผัสลมธรรมชาติอย่างปลอดโปร่ง กระจกประดับบ้านเพิ่มความสวยงามและเย็นสบายให้ผู้อาศัย สวนไม้ประดับเขียวสดชื่น มีห้องอื่นๆ เช่น ห้องควบคุมระบบไฟฟ้า ห้องปั้มน้ำ ห้องถังค้่น้ำ ห้องเก็บของ ห้องซักรีด เป็นต้น

โรงจอดรถยนต์ติดกับตัวบ้านมี ๒ แห่ง สามารถจอดรถยนต์ได้ ๕ คัน โรงจอดรถยนต์ใต้ลานจอดเฮลิคอปเตอร์สามารถจอดได้ ๑๓-๑๕ คัน

ภายนอกตัวบ้านมี ลานจอดเฮลิคอปเตอร์ สนามเทนนิส สนามกอล์ฟ ๔ หลุม ห้องปฏิบัติการรักษาความปลอดภัย ซึ่งมีส่วนที่พักร่วมสรรพ ด้านล่างสนามเทนนิสเป็นส่วนที่พักอาศัยพนักงาน ภั้กเก็บน้ำขนาดใหญ่ และห้องเก็บของ

พื้นที่ใช้สอยโดยรวม (ประมาณ)

พื้นที่ใช้สอยภายในบ้าน	๑,๗๓๑ ตร.ม.
พื้นที่ห้องปฏิบัติการรักษาความปลอดภัย และส่วนพนักงาน	๑๐๕ ตร.ม.
พื้นที่ลานจอดเฮลิคอปเตอร์ โรงจอดรถยนต์ และอื่นๆ	๑,๒๕๐ ตร.ม.
พื้นที่สนามเทนนิส ภั้กเก็บน้ำ และส่วนที่พักร่วมพนักงาน	๘๐๙ ตร.ม.
พื้นที่สนามกอล์ฟและการจัดสวน	๓,๒๕๕ ตร.ม.
พื้นที่ถนน	๑,๒๕๐ ตร.ม.
ทั้งหมดพื้นที่ประมาณ	๘,๕๐๐ ตร.ม.

Additional summary

Apart from summary of rooms, the house has many corridor link with fresh nature air flowing, ponds with water plants add more beauty and cool air for everyone, gardens keep house green and also many rooms include such as control of power, pump room, water tank room, stores and laundry room.

House has 2 parkings for 5 cars. There is also car parking under Helipad that can parks 13-15 cars.

Outdoor has Helipad, Tennis court, Golf course 4 holes, Monitor and control room with rest area for security staff, under Tennis court also has staffs zone area with big water tank and stores.

Space usage (Estimate)

House area	1,731 Sq.m.
Monitor room and staff zone area	105 Sq.m.
Helipad, car parking and function room area	1,250 Sq.m.
Tennis court, water tank and staff zone area	809 Sq.m.
Golf course and land scape area	3,255 Sq.m.
Road area	1,250 Sq.m.
Estimate total area	8,400 Sq.m.

คำอธิบาย Description

ห้องนอนหลัก ห้องนอนแขกทุกห้อง รับลมชมวิวทะเล เห็นภูเขาและสระว่ายน้ำ ห้องอื่นๆใช้วัสดุชั้นดี งานศิลปะชิ้นนี้ได้แนวความคิดจากนักออกแบบระดับโลก บรรยากาศสบาย วัสดุตกแต่งเน้นใช้ของจริงจากธรรมชาติทั้งภายในและภายนอก พื้นไม้ ฝ้าเพดาน และเฟอร์นิเจอร์เป็นไม้สัก จัดเป็นสัดส่วนสวยงาม ห้องนอนทุกห้องใกล้กับห้องรับประทานอาหาร ห้องนั่งเล่น สระว่ายน้ำ ศาลาพักผ่อน แยกส่วนเป็นพิเศษเพื่อความเป็นส่วนตัวโดยเฉพาะ ทุกห้องมีห้องน้ำในตัว ทั้งภายในและภายนอก

Master Bedroom and Guest Bedrooms has its own sea view, mountain view and swimming pool view. The facilities and function rooms also use premium quality. This art mansion has an idea design and materials recommend from global designer emphasized natural and real materials both interior and exterior. Floor decking, wood ceiling, furniture and most of decorating items are teak wood. Every bedroom near dining, living, swimming pool, SALA and has its own bathroom both indoor and outdoor for special privacy concerns.

ห้องนอนหลัก Master Bedroom

พื้นที่รวมห้องน้ำ ๙๔.๙๐ ตร.ม. Space include bathroom 94.90 Sq.m.





ห้องนอนแขกชั้นบน ๑ Guest Bedroom 1

พื้นที่รวมห้องน้ำ ๕๙.๕๐ ตร.ม. Space include bathroom 59.50 Sq.m.

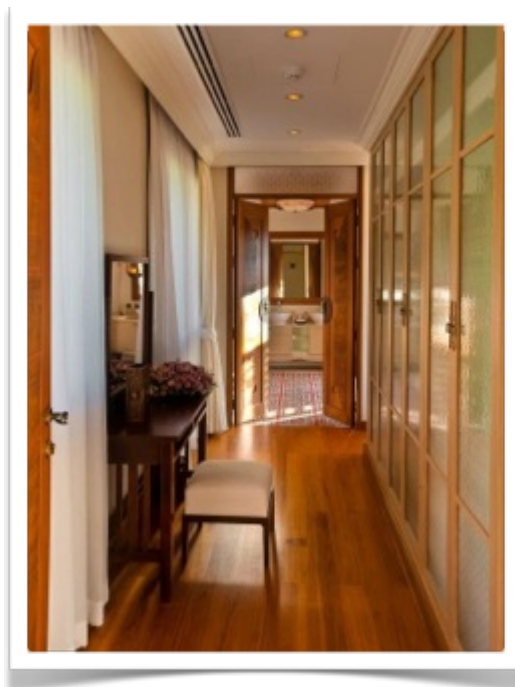
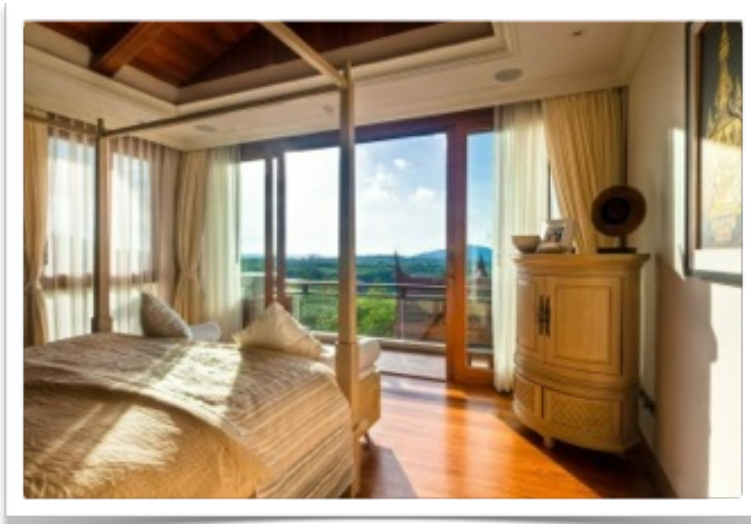

ห้องนอนแขกชั้นล่าง ๒ Guest Bedroom 2

พื้นที่รวมห้องน้ำ ๕๒.๕๐ ตร.ม. Space include bathroom 52.50 Sq.m.

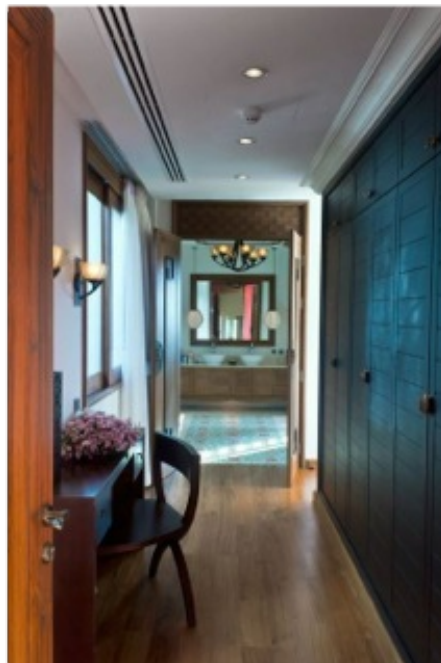

ห้องน้ำห้องนอนหลัก Bathrooms in Master Bedroom

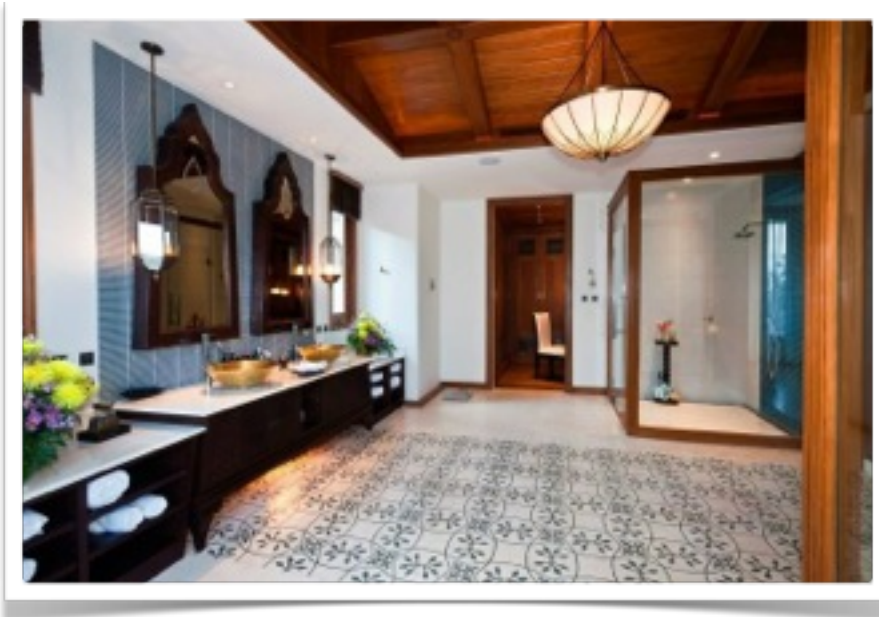
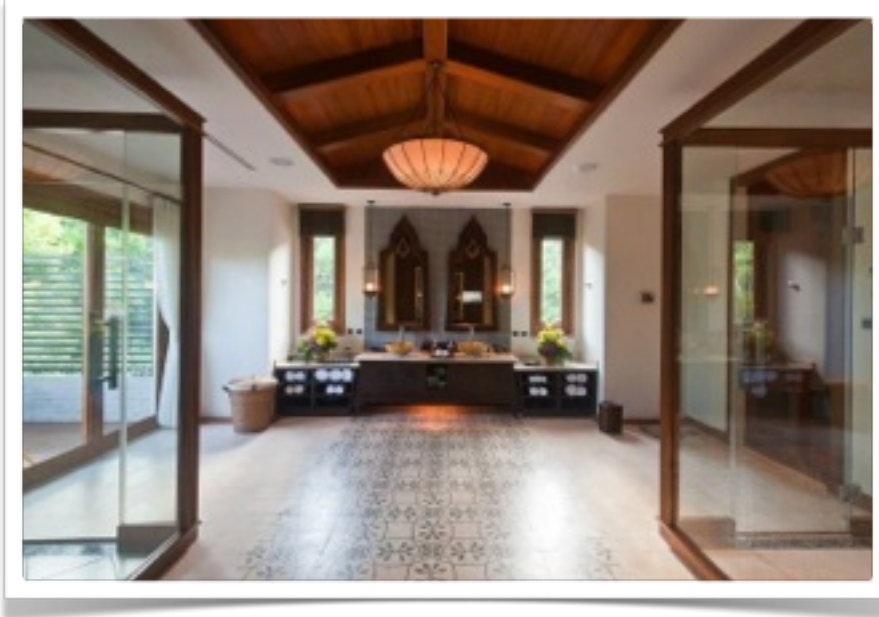





ห้องรับประทานอาหาร Dining
พื้นที่ ๔๓ ตร.ม. Space 43 Sq.m.







ห้องครัว Kitchen
พื้นที่ครัว ๑๙ ตร.ม. Space 19 Sq.m.





ห้องรับแขกนั่งเล่น Living
พื้นที่ ๓๕ ตร.ม. Space 35 Sq.m.







ห้องรับแขกนั่งเล่นใกล้ห้องทำงาน Open-Living near Office
พื้นที่ ๔๘ ตร.ม. Space 48 Sq.m.



ห้องรับแขกนั่งเล่นใกล้สวนหลังบ้าน Open-Living back house garden
พื้นที่ ๕๑ ตร.ม. Space 51 Sq.m.



ห้องชมภาพยนตร์ Cinema
พื้นที่ ๓๒ ตร.ม. Space 32 Sq.m.



ห้องทำงาน Study- Office

พื้นที่ ๒๑.๗๕ ตร.ม. Space 21.75 Sq.m.



ห้องสนุกเกอร์ และระเบียง Snooker room and balcony

พื้นที่ ๕๘.๕๐ ตร.ม. Space 58.50 Sq.m.



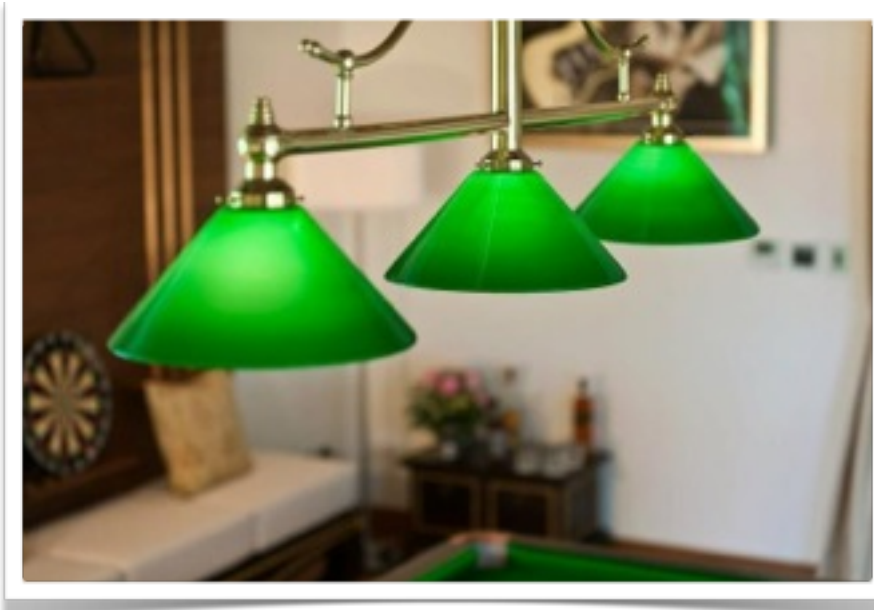

ห้องออกกำลังกาย Gym

พื้นที่ ๑๕.๐๐ ตร.ม. Space 15.00 Sq.m.



ห้องสมุด Library

พื้นที่ ๓๒.๒๐ ตร.ม. Space 32.20 Sq.m.





ห้องแช่ไวน์ และส่วนซิม Wine cellar & Pantry

พื้นที่ ๓๒.๐๐ ตร.ม. Space 32.00 Sq.m.



สระว่ายน้ำ ศาลา และพื้นไม้ Swimming pool SALA and teak decking
พื้นที่ ๑๔๔.๕๐ ตร.ม. Space 144.50 Sq.m.



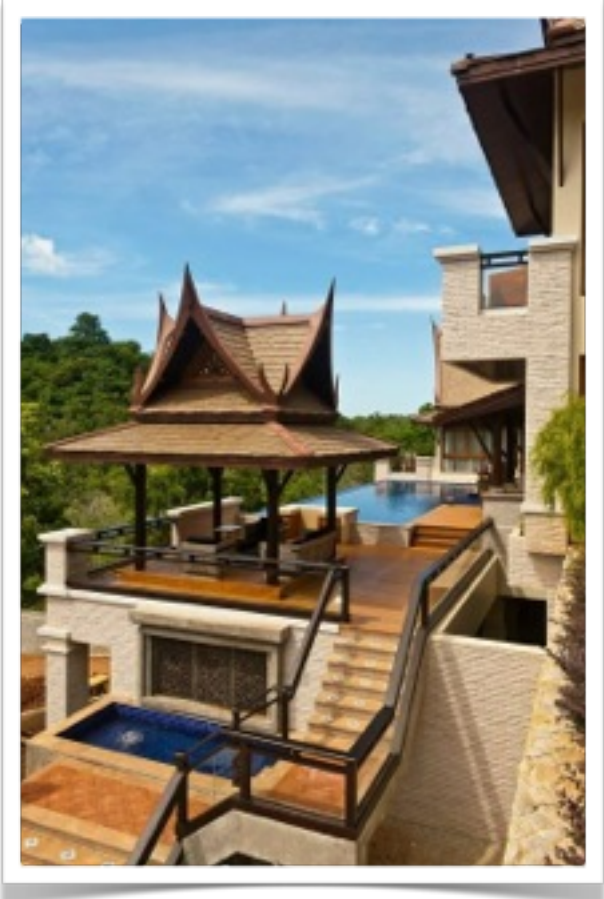







≈





สวน ทางเดิน และอื่นๆ Garden , Corridor & Misc

